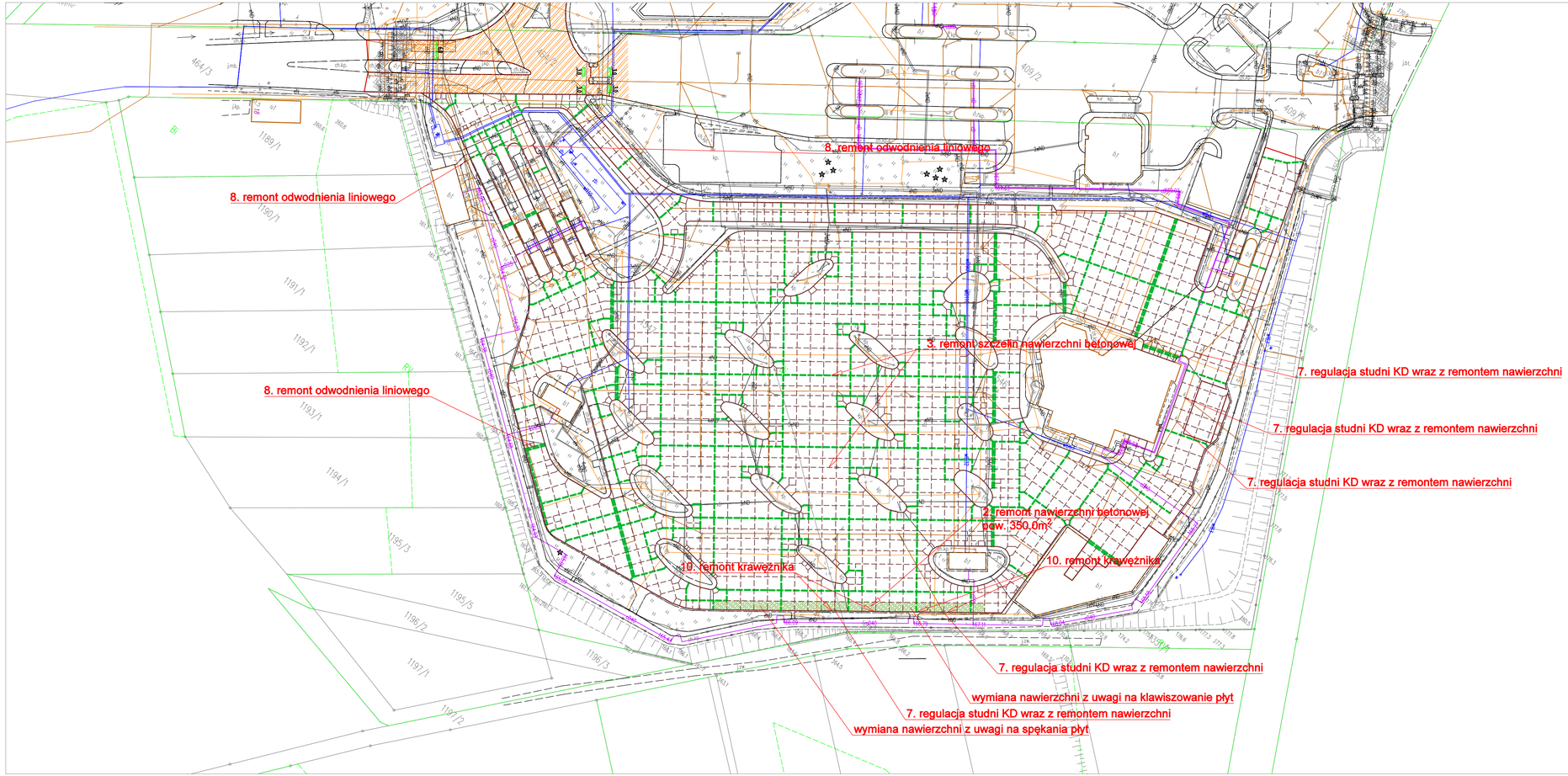

LEGENDA :

PROJEKTOWANE:

- remont nawierzchni jezdni bitumicznej (warstwa ścieralna KR6)
- odtworzenie konstrukcji nawierzchni jezdni bitumicznej KR6
- remont nawierzchni jezdni betonowej (KR6)
- szczeliny skurczowe i konstrukcyjne
- szczeliny rozszerzenia
- remont krawężnika (krawężnik kamienny 20x30cm obniżony)

SBKiM Wojciech Grzybowski
ul. Kołodziejska 25c, 15-258 Białystok
tel. 509698001, e-mail: sbkim@o2.pl
NIP 5431703106, REGON 369771896

Stadium: P.W.	Nazwa rysunku: Plan sytuacyjny - nawierzchnia betonowa	Rysunek nr: 2.1.
Skala: 1:1000	Obiekt: Remont nawierzchni bitumicznej i betonowej na DPG Kuźnica Białostocka - Bruzgi.	Data: 06.2021

BRANŻA DROGOWA

Projektant:	
Imię i nazwisko nr spr.:	Podpis:
mgr inż. Rafał Łuma PDL/0042/POOD/15	
Współpraca: dr inż. Paweł Gierasimiuk	